

KAKANWIL DARI MASA KEMASA

NO	NAMA	PERIODE JABATAN
1	H. HASNAWI KARIM	1975-1987
2	Drs. H. BACHTIAR ILYAS	1987-1992
3	Drs. H. FAUZAN MISRA EL MUHAM	1992-1996
4	Prof.Dr. H. SALMAN HARUN	1996-1997
5	Drs. H. FIRDAUS NALY	1997- 2000
6	Drs.H DALIMI ABDULLAH,SH	2000-2005
7	Drs. H. DARWAS	2005 sd 2011
8	DRS. H. ISMAIL USMAN	2011 S.D 2103
9	DRS. H. SYAHRUL WIRDA, MM	2013 -2015
10	Drs. H. SALMAN, MM	2015 s/d sekarang

**DATA PEJABAT/PIMPINAN STRUKTURAL
KEMENTERIAN AGAMA
TAHUN 2015
KANWIL PROVINSI SUMATERA BARAT**

No	Jabatan	Nama
	Eselon II	
1	Kepala	Drs. H. Salman, MM
	Eselon III	
1	Kabag TU	Drs.H. Bustari, MM
2	Kabid Pendidikan Madrasah	Drs.H. Artis Arjun
3	Kabid Pendidikan Agama dan keagamaan	H. Afrijal, S. Ag, MM
4	kabid Penyelenggaraan Haji dan Umrah	H. Syamsuir, S. Ag
5	Kabid Urusan Agama Islam dan pembinaan Syari'ah	Drs. H. Damri, MA
6	Kabid Penerangan Agama Islam, Zakat dan Wakaf	Drs. H. Maswar, MA
7	Pembimbing Masyarakat Kristen	Sahat Lambok Sihombing, S.PAK, M. Pd
8	Pembimbing Masyarakat Katolik	Henrikus Jomi, S. Ag
9	Pembimbing Masyarakat Hindu	Drs. Made Dresta
10	Pembimbing Masyarakat Budha	Drs. Suyitno

	Eselon IV	
1	kasubbag Perencanaan dan Keuangan	Idris Nazar, SE, S. PdI
2	Kasubbag Organisasi , Tata Laksana dan Kepegawaian	Jhon OfRizal One, S. Ag, MA
3	Kasubbag Hukum dan kerukunan Umat Beragama	Nurwis, S. Sos
4	Kasubbag Informasi dan Hubungan Masyarakat	H. M. Rifki, M. Ag
6	Kasubbag Umum	Drs. H. Alida Mukhtar, MM
7	Kasi Kurikulum dan Evaluasi	Drs. H. Ufrizaldi, MM
8	Kasi Pendidik dan tenaga Kependidikan	H. Hendri Panidias, S. Ag, MA
9	Kasi Sarana dan Prasarana	Afrizal, S. Pd.I, M. Si
10	Kasi Kesiswaan	Drs. Kasmir
11	Kasi Kelembagaan dan Sistem Informasi Madrasah	Dra. Hj. Rfelinas, MM
12	Kasi Pendidikan Agama Islam pada PAUD dan Dikdas	H. Syahrizal, S. Ag, MM
13	Kasi Pendidikan Agama Islam pada Pendidikan Menengah	Muhammad Kosim, MA
14	Kasi Pendidikan Diniyyah dan Al-Qur'an	Drs. Alfar Arbi
15	Kasi Pondok Pesantren	Amrizal, M. Ag
16	Kasi Sistem Informasi Pendidikan Agama dan Keagamaan Islam	Muslimah, S. TH.I, Mag

17	Kasi Pendataan dan Dokumen Haji	H. Syafril, SH
18	Kasi Pembinaan haji dan Umrah	Drs. H. Efrizal
19	Kasi Akomodasi, Transportasi dan Perlengkapan Haji	Drs. Ali Amran, MM
20	Kasi Pengelolaan Keuangan haji	H. Joben, S. Ag
21	Kasi Sistem Informasi Haji	Drs. Zilwadi
22	Kasi Kepenghuluan	H.Edison M. Ag
23	Kasi Pemberdayaan Kantor Urusan Agama	H. Abrar Munanda, M. Ag
24	Kasi Kemasjidan	Dra. Irdahayati
25	Kasi Produk halal	H. Rinalfi, S. Ag, SH, MM
26	Kasi Pembinaan Syariah dan Sistem Informasi Urais	H. Efi Yoskar, S. Ag
27	Kasi Penerangan dan Penyuluhan Agama Islam	Drs. Yohanis
28	Kasi Kemitraan Umat, Publikasi dan Dakwah Haji	Yufrizal, S. Ag
29	kasi Pengembangan Seni Budaya Islam, Musabaqah al-Qur'an dan al-	Yusran Lubis S. Ag, M. Pd
30	Kasi Pemberdayaan Zakat	Thomas Febria, S. Ag, MA
31	Kasi Pemberdayaan Wakaf	H. Armadi, S. Ag

STRUKTUR ORGANISASI

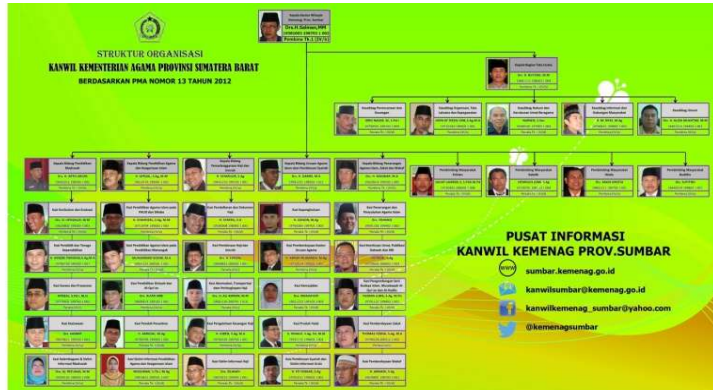

1. SATUAN KERJA DAERAH

NO	SATUAN KERJA	JUMLAH
1	KanKemennag Kabupaten	12
2	Kankemenag Kota	7
	Total	19

2. DATA PEGAWAI

a. Jumlah Pegawai Berdasarkan Jenis Kelamin

NO	SATUAN KERJA	LAKI-LAKI	PEREMPUAN	JUMLAH
1	KANWIL	126	53	179
2	KAB. PESISIR SELATAN	276	450	726
3	KAB. SOLOK	197	357	554
4	KAB. SIJUNJUNG	110	130	240
5	KAB. TANAH DATAR	307	618	925
6	KAB. PADANG PARIAMAN	147	295	442
7	KAB. AGAM	266	552	818
8	KAB. LIMA PULUH KOTA	146	275	421
9	KAB. PASAMAN	130	223	353
10	KOTA PADANG	279	673	952
11	KOTA SOLOK	69	134	203
12	KOTA SAWAHLUNTO	51	96	147
13	KOTA PADANG PANJANG	81	163	244
14	KOTA BUKITTINGI	96	237	333
15	KOTA PAYAKUMBUH	132	226	358
16	KAB. DHARMASRAYA	79	66	145
17	KAB. PASAMAN BARAT	158	224	382
18	KAB. KEPULAUAN MENTAWAI	49	24	73
19	KAB. SOLOK SELATAN	85	134	219
20	KOTA PARIAMAN	75	153	228
	TOTAL	2859	5083	7942

b. Jumlah Pegawai Berdasarkan Golongan

NO	SATUAN KERJA	GOL I	GOL	GOL	GOL	JUMLAH
			II	III	IV	
1	KANWIL		13	142	24	179
2	KAB. PESISIR SELATAN		132	499	95	726
3	KAB. SOLOK	1	99	374	80	554
4	KAB. SIJUNJUNG		27	165	48	240
5	KAB. TANAH DATAR	3	149	634	139	925
6	KAB. PADANG PARIAMAN		47	314	81	442
7	KAB. AGAM	1	123	538	156	818
8	KAB. LIMA PULUH KOTA		80	268	73	421
9	KAB. PASAMAN	1	84	211	57	353
10	KOTA PADANG		109	562	281	952
11	KOTA SOLOK		31	137	35	203
12	KOTA SAWAHLUNTO		31	94	22	147
13	KOTA PADANG PANJANG	1	31	142	70	244
14	KOTA BUKITTINGI	3	30	212	88	333
15	KOTA PAYAKUMBUH	2	80	190	86	358
16	KAB. DHARMASRAYA		12	117	16	145
17	KAB. PASAMAN BARAT	1	65	264	52	382
18	KAB. KEPULAUAN MENTAWAI		21	46	6	73
19	KAB. SOLOK SELATAN		57	141	21	219
20	KOTA PARIAMAN	1	32	139	56	228
	TOTAL	14	1253	5189	###	7942

3. Data Keagamaan

a. Jumlah Penduduk Menurut Agama

No	Agama	Jumlah
1	Islam	4,963,260
2	Protestan	70,640
3	Katolik	47,639
4	Hindu	1,129
5	Budha	4,392
6	Khonghucu	-
	Jumlah	5,087,060

b. Jumlah Rumah Ibadah

No	Agama	Jenis Rumah Ibadah	Jumlah
1	Islam	Masjid	4,819
		Mushalla/Langgar	12,123
2	Kristen	Gereja	297
		Rumah Kebaktian	6
3	Katolik	Gereja	49
		Rumah Kebaktian	77
4	Buddha	Vihara	4
5	Hindu	Pura	1
6	Khonghucu	Kelenteng	1
Jumlah			17,377

c. Jumlah KUA

No	Kab/Kota	Jumlah
1	Kepulauan Mentawai	4
2	Pesisir Selatan	14
3	Solok	7
4	Sijunjung	8
5	Tanah Datar	14
6	Padang Pariaman	17
7	Agam	16
8	50 Kota	13
9	Pasaman	12
10	Solok Selatan	7
11	Dharmasraya	4
12	Pasaman Barat	11
13	Padang	11
14	Solok	2
15	Sawahlunto	4
16	Padang Panjang	2
17	Bukittinggi	3
18	Payakumbuh	3
19	Pariaman	3
	Jumlah	155

d. Jumlah Penghulu Sumatera Barat

No	Kab/Kota	Jumlah
1	Kepulauan Mentawai	
2	Pesisir Selatan	9
3	Solok	9
4	Sijunjung	3
5	Tanah Datar	4
6	Padang Pariaman	2
7	Agam	14
8	50 Kota	11
9	Pasaman	9
10	Solok Selatan	2
11	Dharmasraya	4
12	Pasaman Barat	3
13	Padang	27
14	Solok	5
15	Sawahlunto	2
16	Padang Panjang	1
17	Bukittinggi	8
18	Payakumbuh	5
19	Pariaman	2
	Jumlah	120

e. Jumlah Penyuluh Agama Islam Fungsional

No	Kab/Kota	Jumlah
1	Kepulauan Mentawai	0
2	Pesisir Selatan	13
3	Solok	10
4	Sijunjung	7
5	Tanah Datar	21
6	Padang Pariaman	15
7	Agam	26
8	50 Kota	9
9	Pasaman	3
10	Solok Selatan	1
11	Dharmasraya	2
12	Pasaman Barat	4
13	Padang	32
14	Solok	10
15	Sawahlunto	3
16	Padang Panjang	2
17	Bukittinggi	7
18	Payakumbuh	10
19	Pariaman	6
Jumlah / Total		181

f. Rekapitulasi Peristiwa Nikah 2014

No	Kab/Kota	Jumlah
1	Kepulauan Mentawai	96
2	Pesisir Selatan	3784
3	Solok	3381
4	Sijunjung	1661
5	Tanah Datar	3167
6	Padang Pariaman	3692
7	Agam	4051
8	50 Kota	2648
9	Pasaman	2340
10	Solok Selatan	1296
11	Dharmasraya	1350
12	Pasaman Barat	3205
13	Padang	5423
14	Solok	481
15	Sawahlunto	432
16	Padang Panjang	323
17	Bukittinggi	663
18	Payakumbuh	824
19	Pariaman	699
Jumlah / Total		39516

**g. Jumlah Badan Amil Zakat (BAZ)
dan Unit Pelayanan Zakat (UPZ)**

No	Kab/Kota	BAZ	UPZ
1	Kepulauan Mentawai	1	5
2	Pesisir Selatan	1	47
3	Solok	15	382
4	Sijunjung	9	186
5	Tanah Datar	1	60
6	Padang Pariaman	1	137
7	Agam	1	16
8	50 Kota	14	47
9	Pasaman	13	24
10	Solok Selatan	1	7
11	Dharmasraya	1	4
12	Pasaman Barat	12	32
13	Padang	12	104
14	Solok	1	86
15	Sawahlunto	5	97
16	Padang Panjang	1	93
17	Bukittinggi	3	98
18	Payakumbuh	1	75
19	Pariaman	1	65
Jumlah / Total		94	1565

h. Jumlah dan Luas Tanah Wakaf

No	Kab/Kota	Lokasi	Luas (m2)
1	Kepulauan Mentawai	77	255,437
2	Pesisir Selatan	587	388,336
3	Solok	578	826,591
4	Sijunjung	183	327,697
5	Tanah Datar	639	760,185
6	Padang Pariaman	423	958,516
7	Agam	756	1,536,741
8	50 Kota	637	972,159
9	Pasaman	270	160,373
10	Solok Selatan	797	152,885
11	Dharmasraya	178	486,804
12	Pasaman Barat	216	333,558
13	Padang	535	485,516
14	Solok	84	47,282
15	Sawahlunto	63	52,277
16	Padang Panjang	85	106,870
17	Bukittinggi	90	71,495
18	Payakumbuh	199	207,513
19	Pariaman	227	307,947
Jumlah / Total		6,624	8,438,182

i. Jumlah Lembaga Pengembangan Tilawatil Qur'an (LPTQ)

NO	Kab/Kota	Jumlah
1	Kepulauan Mentawai	5
2	Pesisir Selatan	12
3	Solok	88
4	Sijunjung	9
5	Tanah Datar	234
6	Padang Pariaman	17
7	Agam	16
8	50 Kota	12
9	Pasaman	44
10	Solok Selatan	7
11	Dharmasraya	509
12	Pasaman Barat	30
13	Padang	11
14	Solok	15
15	Sawahlunto	23
16	Padang Panjang	1
17	Bukittinggi	4
18	Payakumbuh	5
19	Pariaman	4
	Jumlah / Total	1,046

**j. Jumlah Qori/Qori'ah dan Hafidz/ Hafidzah
Menurut Kabupaten / Kota**

No	Kategori	Jumlah
1	Qori	1,672
2	Qoriah	1,789
	Total	3,461
3	Hafidz	778
4	Hafidzah	1,033
	Total	1,811

k. Organisasi Masyarakat menurut Agama

No	Agama	Jumlah
1	Islam	69
2	Kristen	5
3	Katolik	13
4	Buddha	5
5	Hindu	1
6	Khonghucu	0
	Jumlah	93

4. Data Jemaah Haji Menurut Jenis Kelamin

No	Kabupaten	Jenis Kelamin		Jumlah
		Laki-Laki	Perempuan	
1	Kepulauan Mentawai			
2	Pesisir Selatan			
3	Solok			
4	Sijunjung			
5	Tanah Datar			
6	Padang Pariaman			
7	Agam			
8	50 Kota			
9	Pasaman			
10	Solok Selatan			
11	Dharmasraya			
12	Pasaman Barat			
13	Padang			
14	Solok			
15	Sawahlunto			
16	Padang Panjang			
17	Bukittinggi			
18	Payakumbuh			
19	Pariaman			

5. Data Pendidikan

a. Jumlah RA dan Madrasah

No	RA/Madrasah	Jumlah
1	RA	352
2	Madrasah Ibtidaiyah	135
	a. Negeri	62
	b. Swasta	73
3	Madrasah Tsanawiyah	388
	a. Negeri	112
	b. Swasta	276
4	Madrasah Aliyah	202
	a. Negeri	47
	b. Swasta	155

**b. Jumlah Guru RA dan Madrasah
Menurut Status Kepegawaian**

No	Guru	PNS	Non PNS
1	RA	1290	156
2	Madrasah Ibtidaiyah	961	1186
3	Madrasah Tsanawiyah	3473	6451
4	Madrasah Aliyah	1679	3538
	Total	7403	11331

c. Jumlah Guru RA dan Madrasah yang bersertifikasi

No	RA/Madrasah	PNS	Non PNS
1	RA	74	104
2	Madrasah Ibtidaiyah	550	144
	a. Negeri	440	59
	b. Swasta	110	85
3	Madrasah Tsanawiyah	2,663	1288
	a. Negeri	2126	366
	b. Swasta	537	922
4	Madrasah Aliyah	1,299	707
	a. Negeri	1089	183
	b. Swasta	210	524

d. Jumlah Siswa dan Rombel RA dan Madrasah

No	RA/Madrasah	Siswa	Rombel
1	RA	11,527	2,446
2	Madrasah Ibtidaiyah	19,075	1,386
	a. Negeri	11,859	918
	b. Swasta	7,216	468
3	Madrasah Tsanawiyah	77,034	6,006
	a. Negeri	48,180	2,469
	b. Swasta	28,854	3,537
4	Madrasah Aliyah	27,901	3,130
	a. Negeri	17,759	1,588
	b. Swasta	10,142	1,542

e. Jumlah Ruang Kelas Madrasah Berdasarkan Kondisi

No	Madrasah	Kondisi		
		Baik	Rusak Ringan	Rusak Berat
1	Madrasah Ibtidaiyah	651	186	51
2	Madrasah Tsanawiyah	2024	674	246
3	Madrasah Aliyah	938	246	122

f. Jumlah Pondok Pesantren

No	Jenis Ponpes	Jumlah Ponpes	Santri
1	Salafiyah	24	1,584
2	Khalafiyah	184	25,305
	Total	208	26,889

g. Jumlah Lembaga, Santri dan Pengajar TPQ

No	Kategori	Laki-Laki	Perempuan	Jumlah
1	Lembaga			6,976
2	Santri	175,646	190,207	365,853
3	Pengajar	9,936	9,805	19,741

h. Jumlah Guru dan Satri Madrasah Diniyah

No	Kategori	Laki-Laki	Perempuan
1	Santri	54,904	59,815
	a. Awaliyah	54,602	59,399
	b. Wustha	298	363
	c. Ulya	4	53
2	Guru	2,585	4,687